

PROVINCE

**LIEGE**

COMMUNE

**OUPEYE**

OBJET

**CONSTRUCTION DE 3 MAISONS  
D' HABITATION**

RUE DU XI NOVEMBRE  
4680 OUPEYE

RENDEUR

**S.P.R.L. BATICO**

RUE VOIE DE LIEGE 104, 4840 WELKENRAEDT

ARCHITECTE

**BUREAU D'ARCHITECTURE  
RENSONNET S.P.R.L.**

RUE DE FROMENTEAU 18, 4840 WELKENRAEDT

TEL/FAX: 087 / 88 18 64

---

## **DOSSIER COMMERCIAL**

### **LOT 26**

---

DATE: le 16 août 2016

---

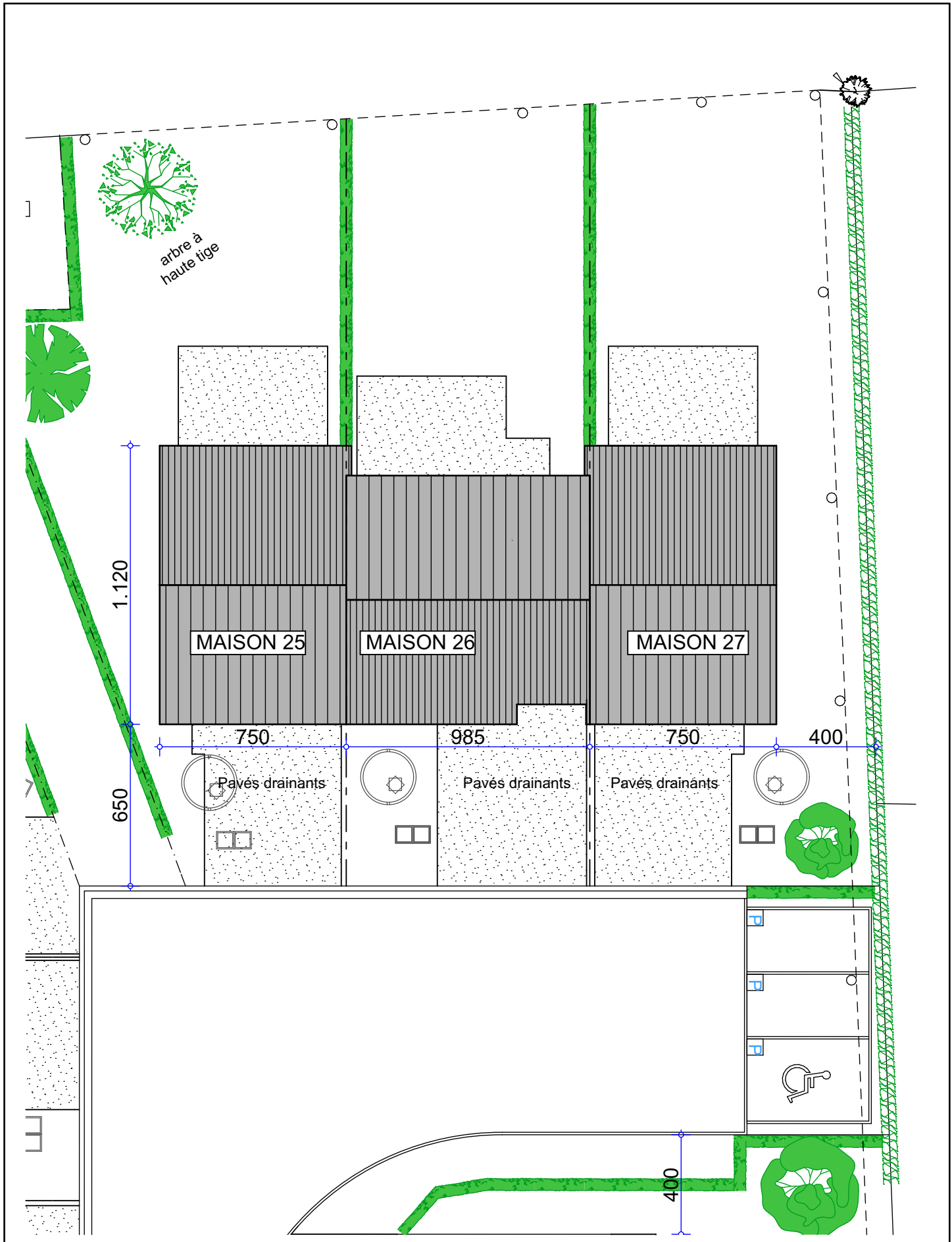

OUPEYE - rue du XI Novembre  
 MAISON 25 à 27 - IMPLANTATION

TERRASSE

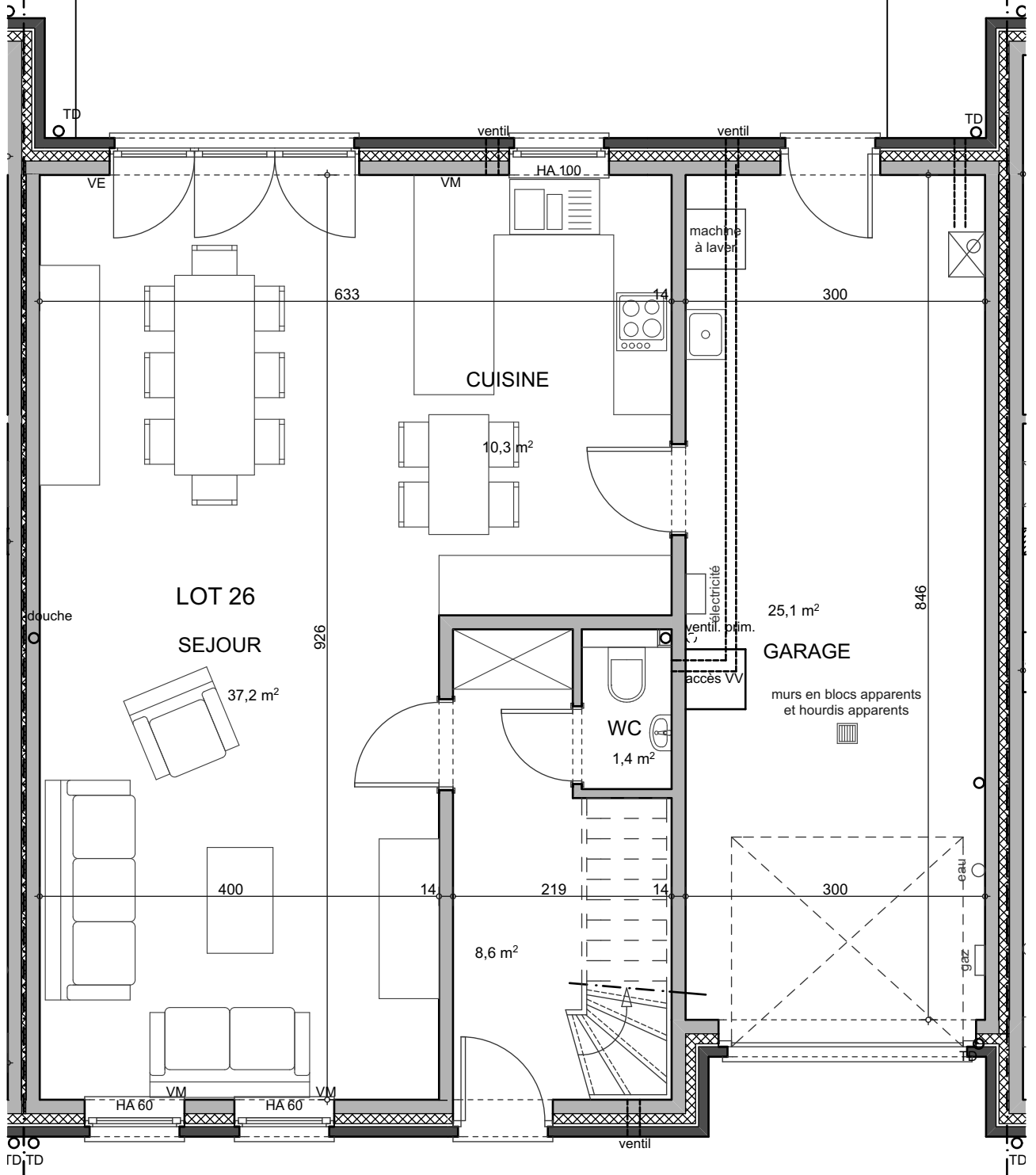

OUPEYE - rue du XI Novembre  
MAISON 26 - REZ-DE-CHAUSSEE

16/08/2016

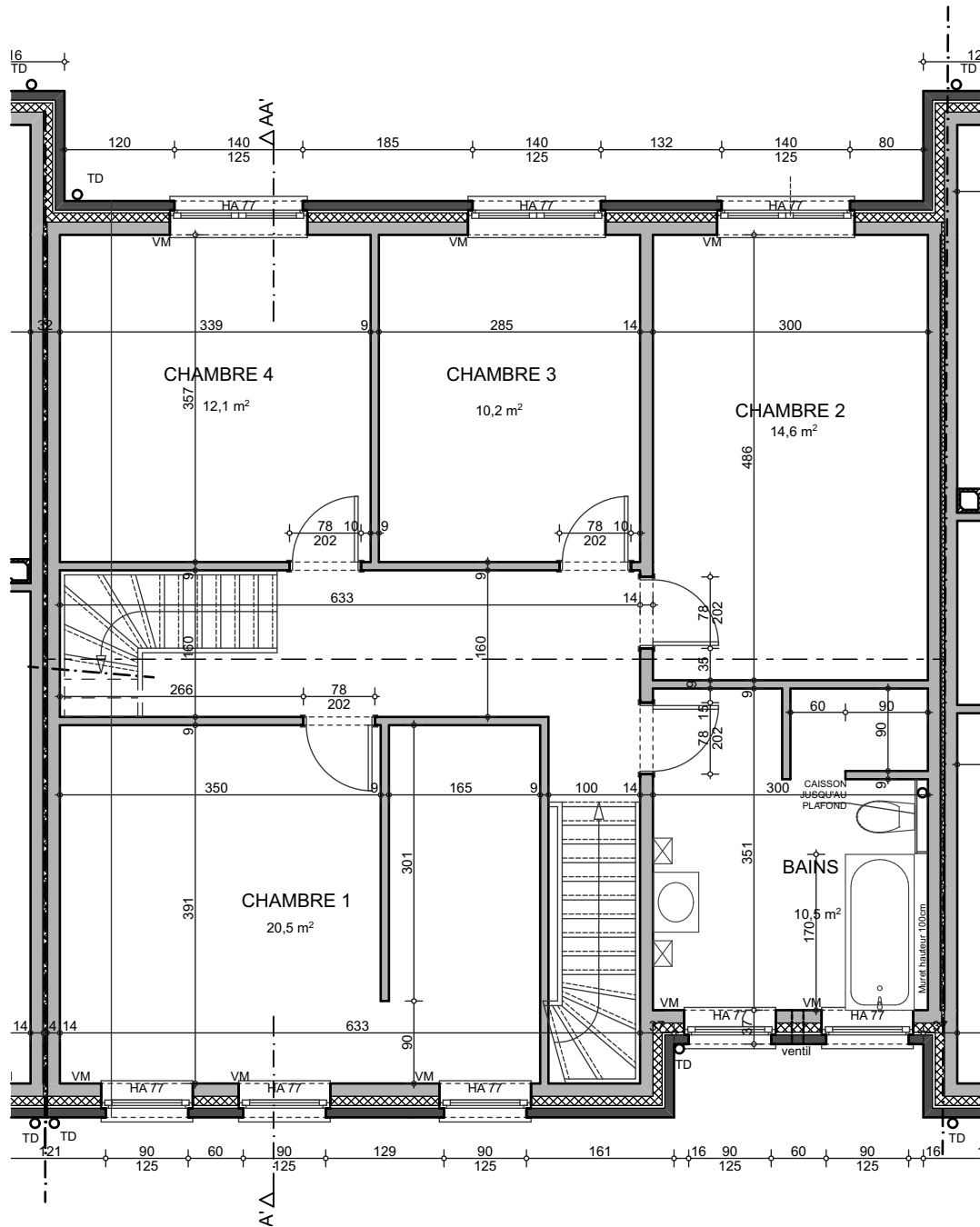

OUPEYE - RUE DU XI NOVEMBRE  
 MAISON 26 - ETAGE

Bureau d'Architecture  
 Rensonnet sprl  
 11/04/2018

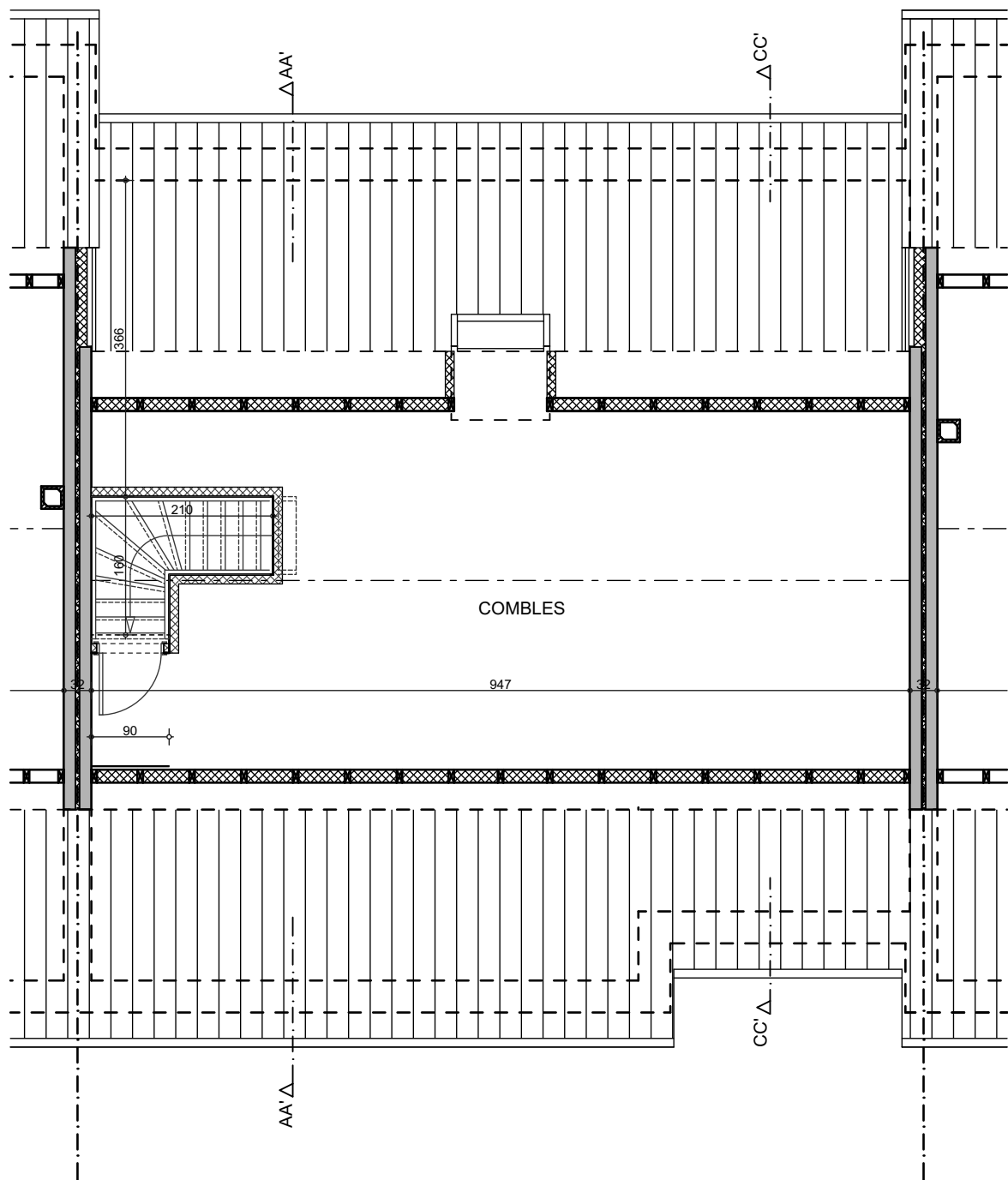

OUPEYE - RUE DU XI NOVEMBRE  
 MAISON 26 - COMBLES

Bureau d'Architecture  
 Rensonnet sprl  
 08/2018

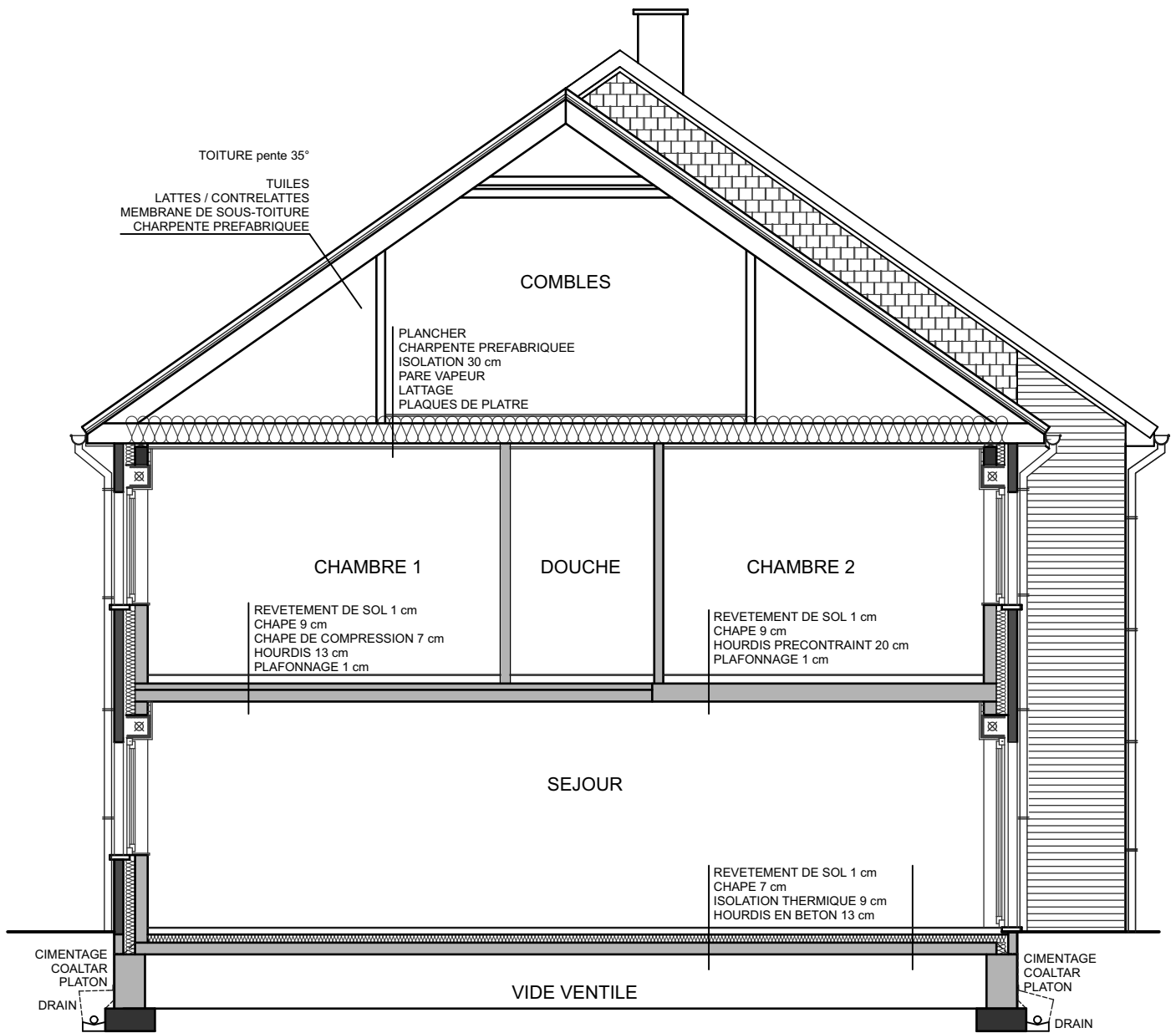

Toutes les fondations sont à descendre jusqu'au bon sol

COUPE AA'

OUPEYE - rue du XI Novembre  
MAISON 26 - COUPE

16/08/2016



OUPEYE - rue du XI Novembre  
MAISON 26 - AVANT

16/08/2016

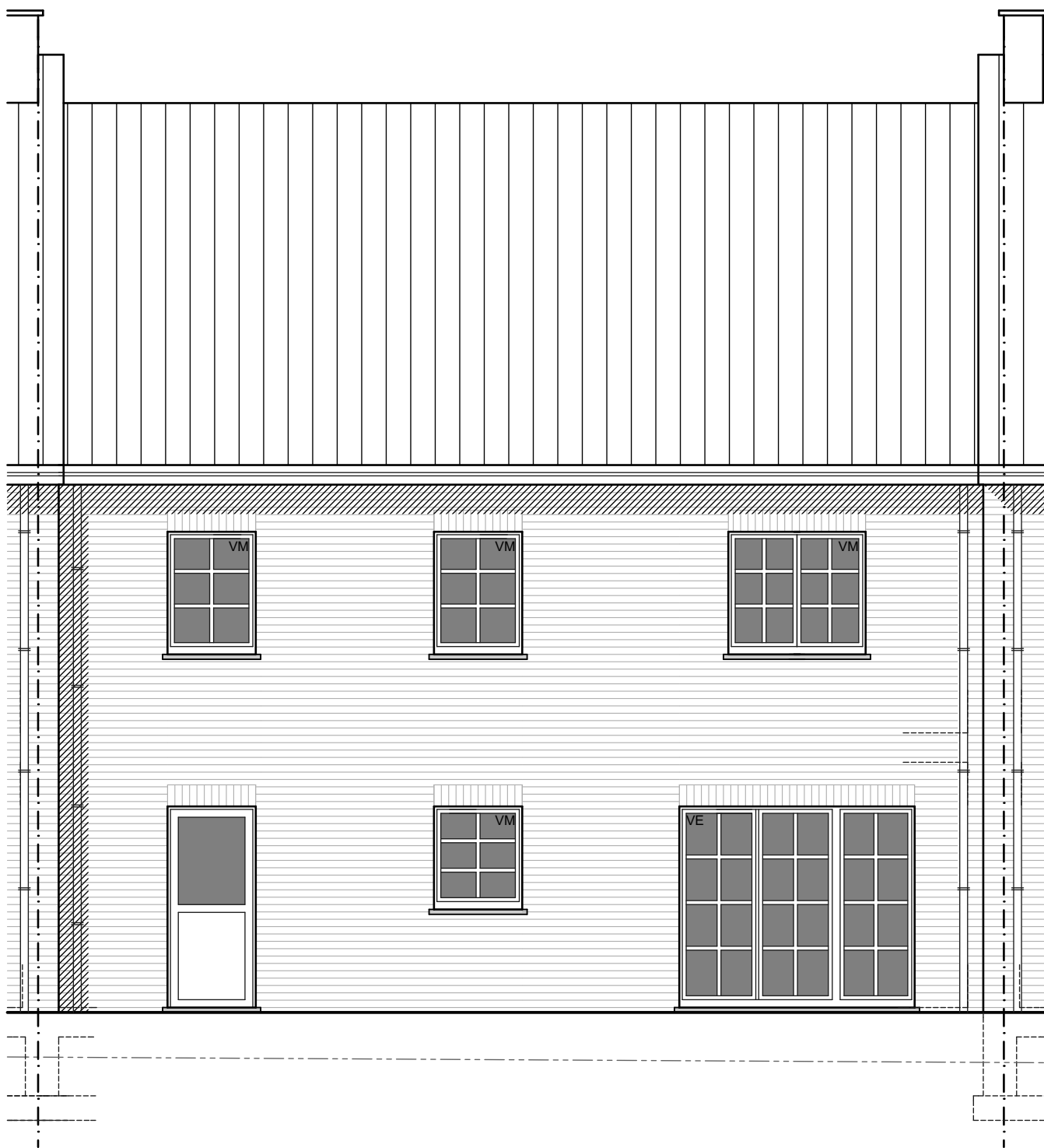

OUPEYE - rue du XI Novembre  
MAISON 26 - ARRIERE

16/08/2016