21

WANDRE

Clos Anne de Chantraine

BATICO
Des maisons prêtes à vivre

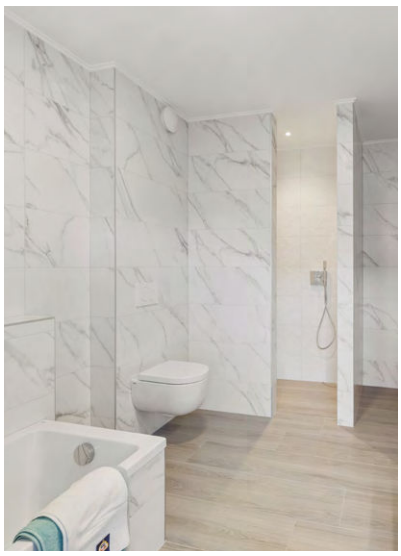

Maison 21

Clos Anne de Chantraine 101 - 4020 Wandre

PEB A+

143m² | 297m² | 4 | 1 | 24m² | 1

Caractéristiques Principales

Surface Habitable	143 m²	Surface Terrain	297 m²	Nombre Salle De Bains	1
Nombre De Chambres	4	Nombre De Façades	3	Garage	oui
Jardin	oui	Terrasse	oui	Surface De Terrasse 1	24 m²
Nombre D'étages	1				

Intérieur

Salle De Bains 1	11.7 m²	Nbre De Toilette(S)	2	Chambre 1	13.4 m²
Chambre 2	13.6 m²	Chambre 3	11.9 m²	Chambre 4	9.5 m²
Salle De Séjour	31 m²	Cuisine	11.1 m²	Type De Cuisine	amer. super-éq...
Double Vitrage	isol. thermique	Chauffage	pompe à chaleur	Sdb	douche et bain
Éclairage	oui	Panneaux Solaires	20	Châssis	pvc
Type De Panneaux Sola...	photovoltaïque	Volets	pvc	Alarme	oui
Détecteur Incendie	oui	Nombre De Garage	1	Parking(S) Extérieur	1
Grenier	oui	Type De Grenier	possibilité d'éq...	Revêtement De Sol Des...	parquet
Type De Revêtement D...	carrelages				

Extérieur

Largeur De Façade	7.26 m	Citerne D'eau - Capacité	5200 l	Égouts	oui
Électricité	oui	Câbles Téléphoniques	oui	Eau	oui

À Proximité

Magasins	1000 m	Ecoles	400 m	Transports En Commun	200 m
Autoroute	4000 m				

Retrouvez le **détail de prix tous frais compris** en dernière page de ce dossier.

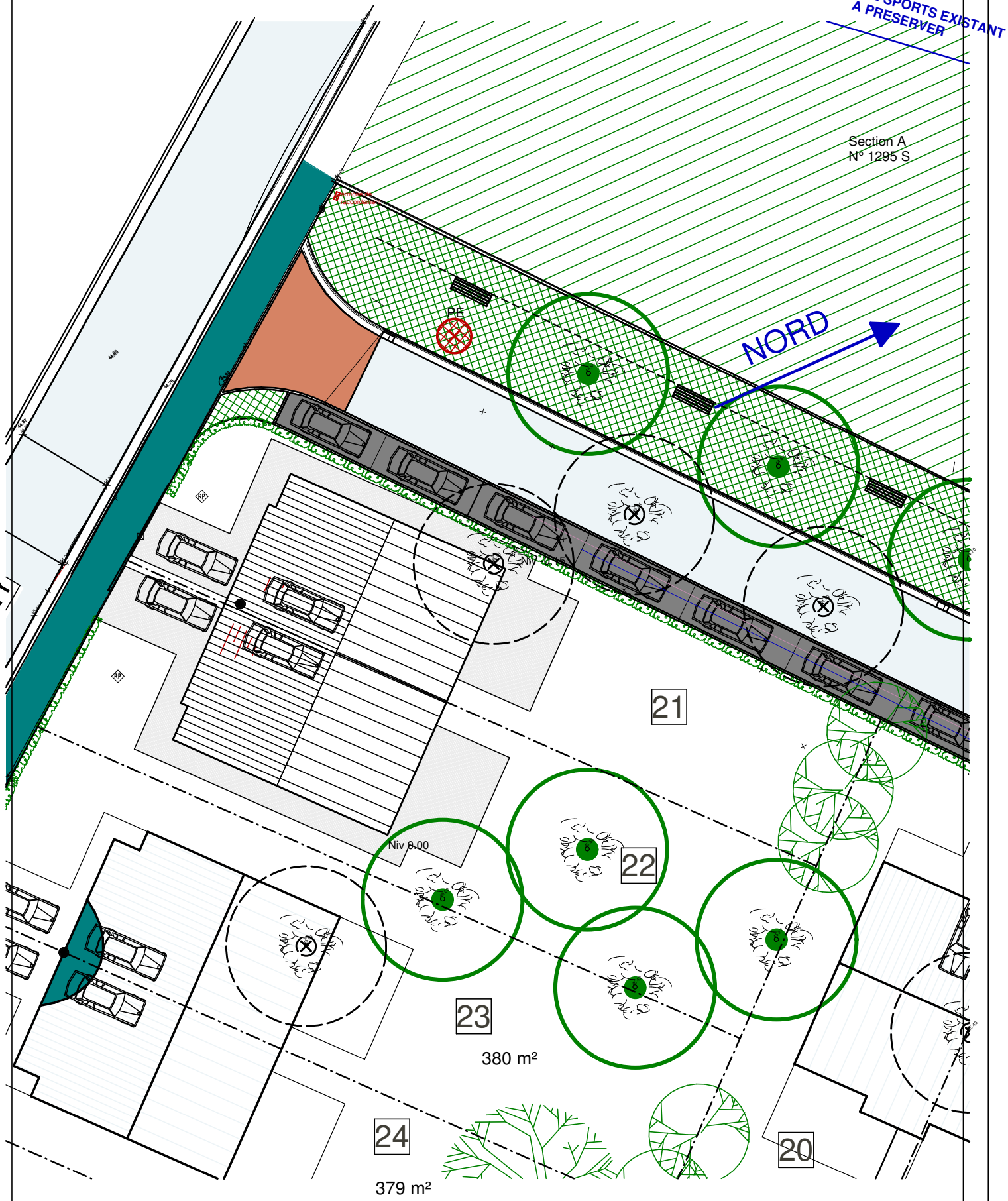

IMPLANTATION

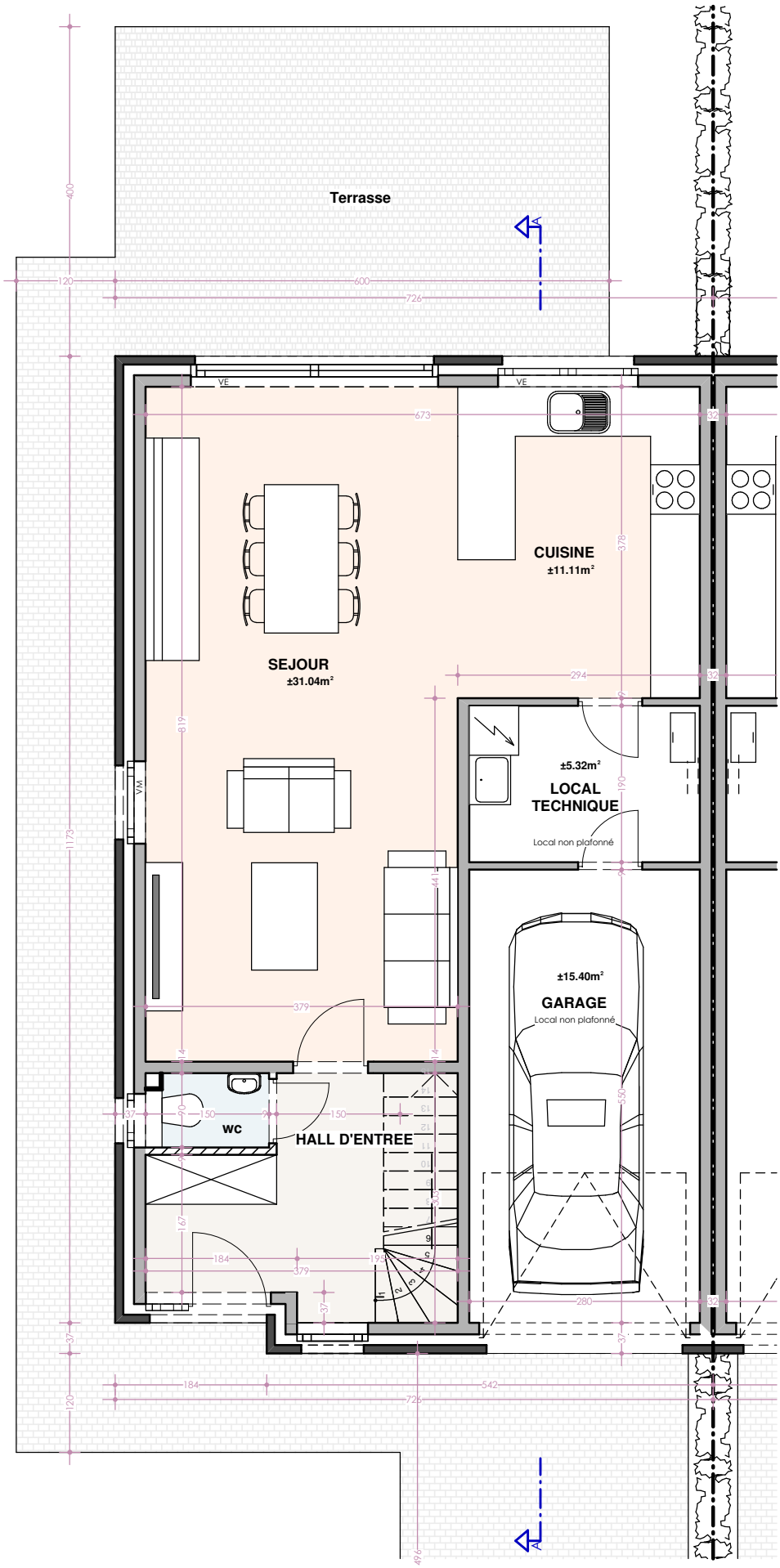

Maison 21 Rez de Chaussée

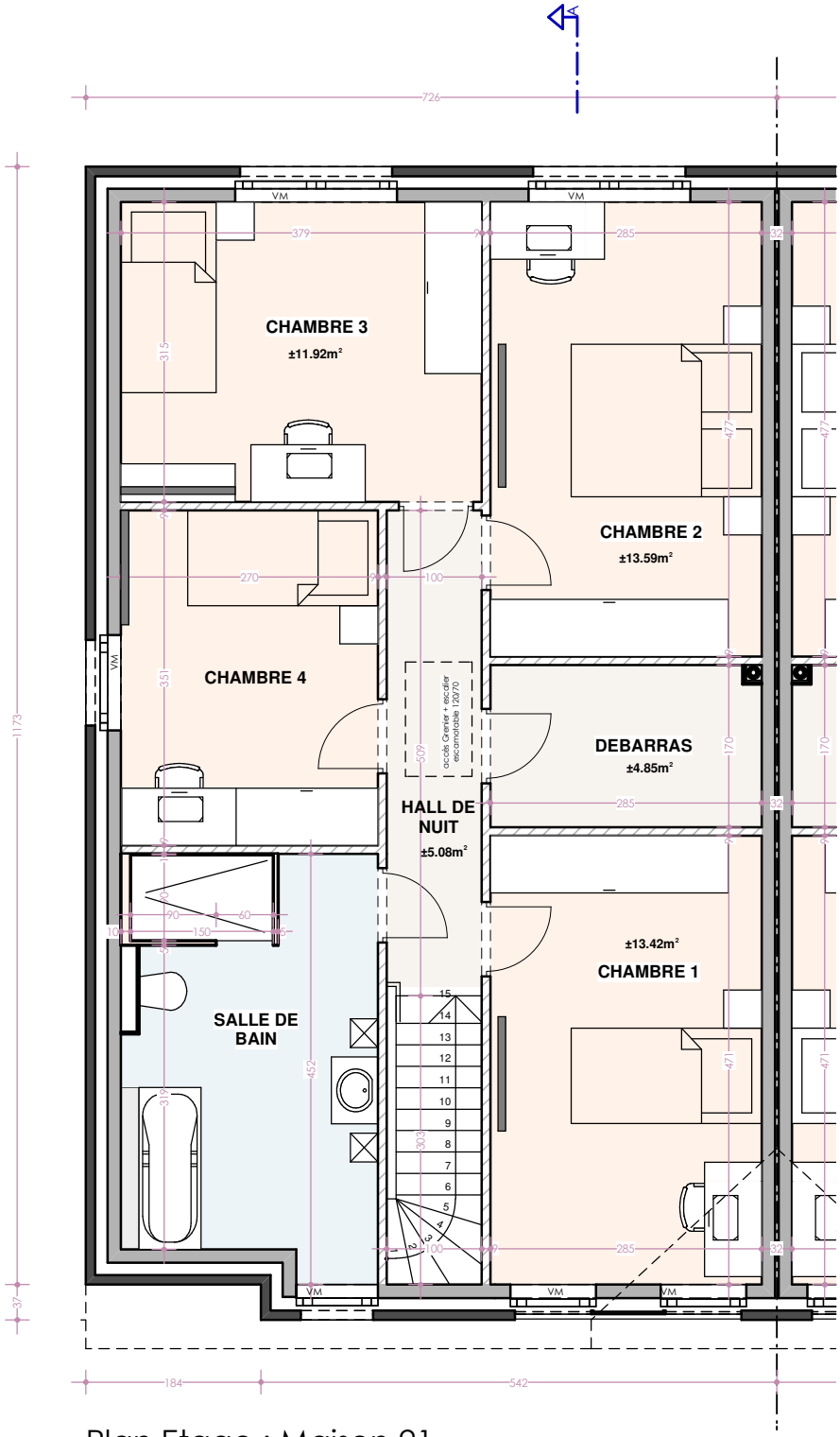

Plan Etage : Maison 21

Maison 21 Etage

Maison 21 Coupe AA

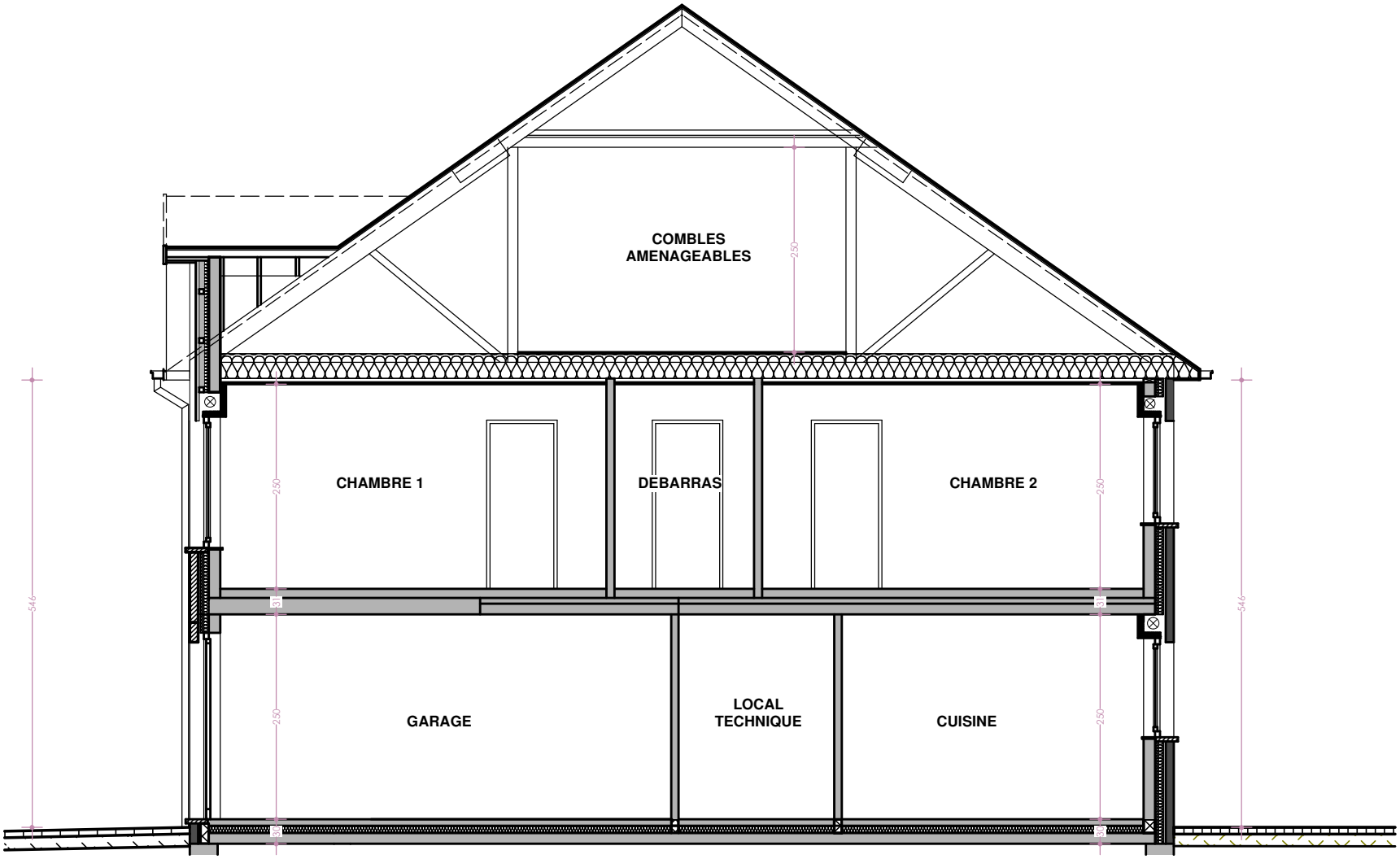

Maison 21 Façade Avant

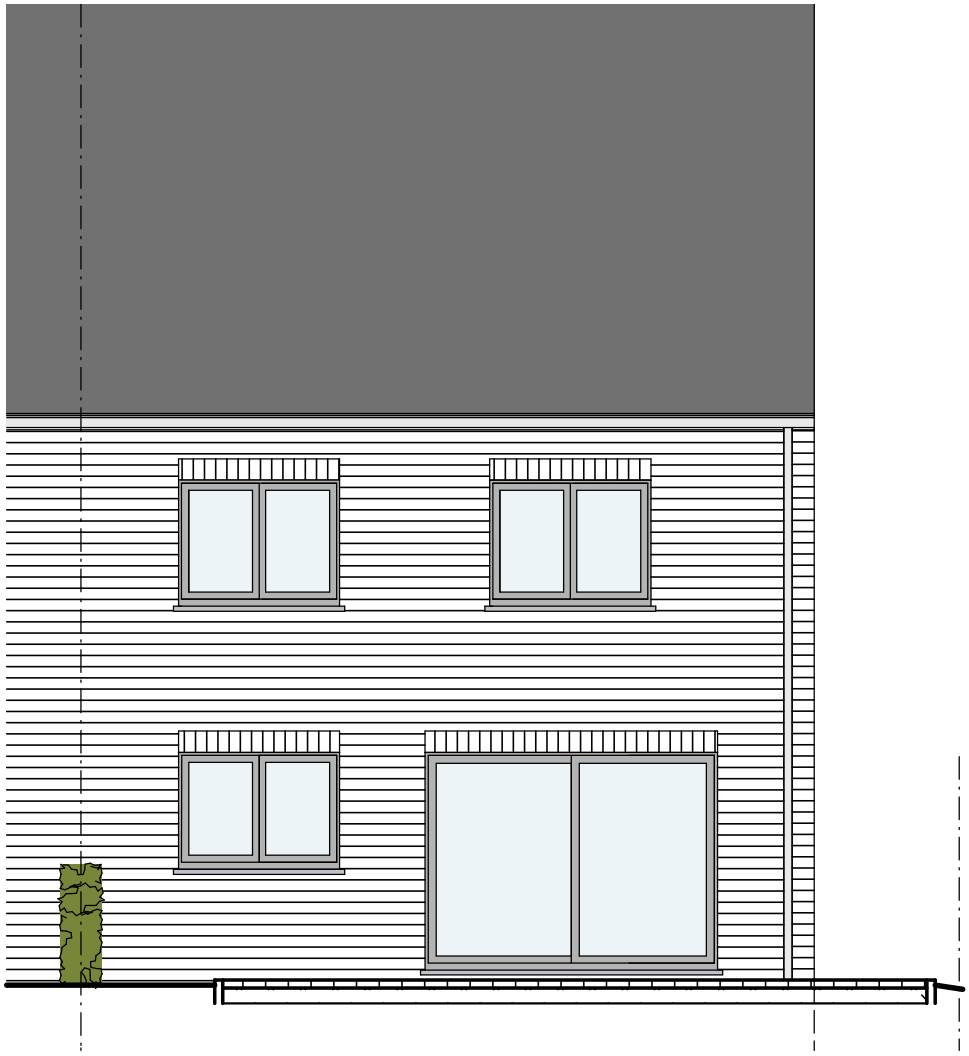

Maison 21 Façade Arrière

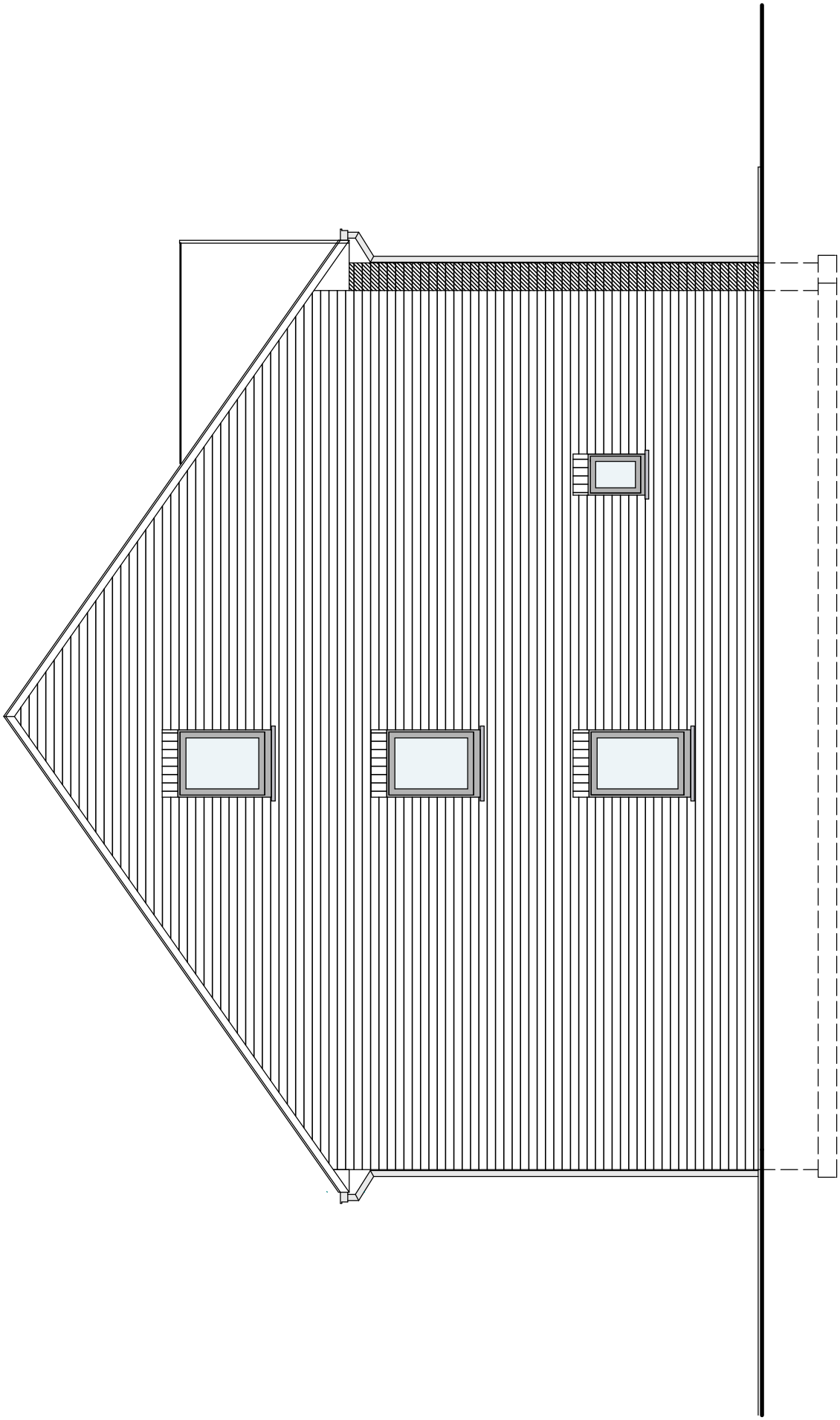

Maison 21 Façade Latérale Gauche

21

710/ Wandre

Rue Tesny 101

1. Descriptif technique 2

A. Gros œuvre 2

B. Toiture 3

C. Châssis 3

D. Plafonnage 3

E. Chapes et carrelages 3

F. Installation sanitaire 4

G. Installation électrique 4

H. Chauffage par pompe à chaleur 5

I. Menuiseries intérieures 5

J. Raccordements 6

K. Aménagement des abords 6

L. Décoration intérieure 6

M. Cuisine équipée 6

N. Panneaux photovoltaïques 6

2. Détail du prix (Tous frais compris) 7

Votre conseillère commerciale : Mélanie KLÜCKERS – 0474/520.465

1. Descriptif technique

A. Gros œuvre

- Déblais sur place
- Nivellement des terres
- Tranchées et semelles de fondation
- Raccordement à l'égout
- Gaines pour divers raccordements
- Canalisations:
    - deux chambres de visite dont une avec siphon disconnecteur
    - un sterfput dans le garage
    - aérations des vides ventilés en PVC
    - drainage autour des vides ventilés
    - une citerne bassin d'orage de 5.200 litres
- Maçonnerie des vides ventilés
    - blocs béton 34m ou 19 cm
- Cimentage, asphaltage et platon
- Hourdis sur vides ventilés
- Hourdis sur rez-de-chaussée
- Une taque d'accès aux vides ventilés
- Elévation mixte : blocs en béton de 14 cm + vide de 13 cm comprenant un panneau d'isolation thermique "Eurowall de chez Recticel" en mousse de polyuréthane de 10 cm + briques de parement "Vandersanden Rose des Alpes"
- Seuils et éléments décoratifs en pierre de taille suivant plans de l'architecte
- Murs mitoyens : blocs en béton de 14 cm + isolation "Isover Party Wall" de 2 x 2 cm + blocs béton 14 cm
- Murs de refends : blocs en béton de 14 ou 19 cm suivant plans des architectes
- Cloisons de refends : blocs d'argex ou en béton de 9 cm
- Aciers
- Fil de terre
- Protection contre l'humidité ascensionnelle
- Rejointoiement

Votre conseillère commerciale : Mélanie KLÜCKERS – 0474/520.465

B. Toiture

- Fermes autoportantes avec combles aménageables sur une profondeur de 4 m et sur la largeur de la maison
- Contre-gîtage et isolation +/- 300 mm en cellulose soufflée sur les plafonds de l'étage
- Couverture en tuiles de marque "Sneldeck" de couleur noire
- Gouttières et tuyaux de descente en zinc de couleur anthracite
- Dépassants de toiture avant et arrière en PVC de 30 cm de large
- Planches de faces et costières en bois recouvertes de profils en PVC blanc
- Plancher en panneaux d'OSB de 18 mm d'épaisseur dans les combles

C. Châssis

- En PVC bicolore (blanc int. /anthracite ext.) de la marque "Kömmerling" suivant les dimensions reprises sur le projet.
- Les châssis sont pourvus de double vitrage et d'un oscillo-battant.
- Une porte de garage sectionnelle "Hörman LPU 40" à rainures L, à double paroi, isolée, laquée côté extérieur dans la teinte extérieure des châssis. Elle est pourvue d'un ouvre-porte électrique.
- Les volets suivant les mentions "VM" ou "VE" sur les plans

D. Plafonnage

- Murs : partout au rez-de-chaussée et à l'étage hormis le garage et local technique
- Hourdis : plafonds des locaux du rez-de-chaussée hormis le garage et le local technique
- Gyplat : plafonds des locaux de l'étage

E. Chapes et carrelages

- Isolation du plancher du rez-de-chaussée en mousse de polyuréthane de +/- 9 cm d'épaisseur
- Chapes armées dans les locaux du rez-de-chaussée et dans la SDB
- Chapes non armées dans les locaux de l'étage hormis la SDB
- Carrelages d'une valeur de 66,55 €/m² TVA comprise – format 90/90 dans le hall d'entrée, le WC, la cuisine et le living
- Carrelages d'une valeur de 70,00 €/m² TVA comprise dans la SDB
- Carrelages d'une valeur de 12,71 €/m² TVA comprise dans le garage et dans le local technique
- Faïences murales d'une valeur moyenne de 75,00 € TVAC/m² - format 45/90 dans la SDB sur toute la hauteur des murs.
- Une face de baignoire carrelée, avec trapillon de visite

Votre conseillère commerciale : Mélanie KLÜCKERS – 0474/520.465

- Plinthes en céramique assorties d'une valeur de 13,00 € TVAC dans le hall d'entrée, dans le WC et dans le séjour/cuisine
- Appuis intérieurs en pierre naturelle de type "Moleanos" dans les locaux plafonnés

F. Installation sanitaire

- Une baignoire acrylique "Ideal Standard", modèle "Hotline Plus", avec un mitigeur thermostatique "Grohe - Grohtherm 1000"
- Un sol de douche carrelé avec robinetterie encastrée pour une douche pluie "Hansgrohe Crometta E240", avec douchette à main "Grohe Euphoria" et un mitigeur thermostatique "ShowerSelect"
- Deux WC suspendus "Hammock" – abattant avec système douceur – système fixe "Geberit"
- Un meuble lavabo "Sleurs Lounge" d'une valeur de 3.896,20 € TVAC comprenant deux colonnes, deux tiroirs, deux vasques, une armoire de toilette avec miroir et avec deux lampes, deux mitigeurs de la marque "HansGrohe"
- Un meuble lave-mains "Sanijura Primaro" et un robinet eau froide "Van Marcke Lana"
- Un vidoir "Nicoll" en propylène avec un mélangeur cuisine E.C. et E.F.
- Une arrivée et décharge pour évier de cuisine et lave-vaisselle
- Une arrivée et décharge pour un WC, un lavabo et une douche
- Un robinet d'eau froide extérieur façade arrière
- Une arrivée et décharge pour une machine à laver
- Un groupe hydrophore destiné à alimenter le robinet dans le garage, le robinet extérieur, et le WC du rez-de-chaussée
- Un raccordement à la chaudière
- Un raccordement au compteur

G. Installation électrique

- Parvis : 2 PL en // à 1 direction + un bouton de sonnerie
- Hall d'entrée : 4 PL en // à 3 directions + 1 sonnerie + 1 prise de courant ordinaire + 1 détecteur de fumée
- Garage : 1 PL à 2 directions + 6 prises de courant ordinaires + 1 bouton poussoir pour la porte de garage
- Local technique : 1 PL à 2 directions + 1 prise pour la chaudière + 1 prise pour le séchoir + 2 prises de courant ordinaires
- WC : 1 PL à 1 direction
- Cuisine : 1 PL à 2 directions + 1 PL à 1 direction en applique + 1 prise de courant pour cuisinière électrique + 2 prises double + 4 prises ordinaires + 1 prise pour le four + 1 prise pour le four à microonde + 1 prise pour lave-vaisselle + 1 alimentation pour le volet

- Living : 1 PL à 1 direction + 1 PL à 2 directions + 2 prises de courant double + 3 prises de courant ordinaires + 1 prise télédistribution + 1 prise téléphone + 1 prise ADSL + 1 tubage avec câblage pour le thermostat + 1 alimentation pour le volet de la porte fenêtre
- Façade arrière : 1 PL à 1 direction + 1 prise de courant ordinaire
- Cage escalier rez/étage et dégagement : 3 PL en // à 6 directions + 1 détecteur de fumée
- SDB : 1 PL en applique au-dessus du lavabo + 1 PL à 1 direction + 1 spot encastré & étanche dans la douche + 2 prises de courant ordinaires + 1 ventilo-convecteur de 2 KW
- Chambre n° 02 : 4 prises de courant ordinaires + 1 PL à 2 directions + 1 double prise de courant + 1 triple prise de courant + 1 prise télédistribution + 2 prises ADSL
- Chambres n° 01-03-04 : 3 prises de courant ordinaires + 1 PL à 2 directions + 1 double prise + 1 triple prise de courant + 1 prise télédistribution + 2 prises ADSL
- Débarras : 1 PL à 1 direction + 2 prises de courant ordinaires
- Combles : 2 PL en // à 1 direction + 2 prises de courant ordinaires
- Une prise pour machine à lessiver
- Un coffret avec fusibles automatiques en quantité suffisante
- Les prises (avec terre) sont prévues pour une puissance de 16 ampères
- Les tubages sont prévus encastrés dans les locaux plafonnés et apparents dans les locaux non plafonnés.
- La réception de l'installation est prévue par un organisme agréé
- Gainage vide sans câblage pour installation photovoltaïque
- Installation d'une alarme
- Une horloge astronomique pour l'éclairage à l'avant
- Les appareils d'éclairage à l'extérieur
- Les appareils d'éclairage dans les divers locaux

H. Chauffage par pompe à chaleur

- Une pompe à chaleur "Atlantic Alfea" extensa A.I. 5+ avec boiler incorporé de 195 litres
- Chauffage par le sol dans le hall d'entrée, le WC, le séjour et la cuisine
- Une régulation par sonde extérieure
- Une résistance d'appoint (3 à 6 kwatt)
- Une commande à distance modulante est prévue dans le living pour le chauffage par le sol
- Tous les accessoires de sécurité sont prévus.

I. Menuiseries intérieures

- Un escalier sans contremarches, composé d'une structure en acier poudré noir avec 2 limons découpés en Z – marches en chêne

- Portes intérieures en mélaminé avec placage bois
- Une porte vitrée transparente avec motif sablé entre le hall et le séjour
- Une trappe d'accès aux combles avec escalier escamotable
- Cache-tuyaux
- Fourniture et placement d'un parquet "Quickstep Classic" avec plinthes assorties dans les divers locaux de l'étage hormis dans la SDB
- Les caisses à volets sont prévues en panneaux MDF
- Une armoire/placard vestiaire dans le hall d'entrée d'une valeur de 2.390,96 € TVAC

J. Raccordements

Les raccordements à l'eau de distribution, chez Proximus et à l'électricité sont compris dans l'entreprise.

K. Aménagement des abords

- L'accès garage/porte d'entrée, l'emplacement de parking, le piétonnier latéral et la terrasse sont prévus en "Klinkers" d'une valeur de 18,15 €/m² TVAC
- Plantation d'une haie et réalisation de la pelouse

L. Décoration intérieure

- Pose d'une membrane en fibre de verre sur les plafonds des locaux plafonnés et mise en peinture de ces derniers au latex blanc
- Pose d'une membrane en fibre de verre sur les murs des divers locaux plafonnés et mise en peinture de ces derniers au latex
- Mise en peinture au latex blanc des murs et du plafond du garage et du local technique

M. Cuisine équipée

Fourniture et placement d'une cuisine d'origine allemande de la marque "Beeck" équipée d'appareils électro-ménagers de la marque "Bosch" d'une valeur de 24.834,04 € TVAC

N. Panneaux photovoltaïques

Fourniture et placement de 20 panneaux photovoltaïques EXE SOLAR A-EXM 400 Wc Full Black et d'un onduleur SMA SB3.0

2. Détail du prix (Tous frais compris)

DESCRIPTION Maison sur le lot 21	PRIX
Construction et terrain de +/- 297 m²	427.655,00 €
TVA 21%	*89.807,55 €*
TOTAL Construction	517.462,55 €
Quote-part acte de dépôt	605,00 €
Frais de mesurage	1.028,50 €
Frais divers d'acte de vente	1.938,42 €
Honoraires du notaire sur la vente	3.278,06 €
TOTAL Frais TVAC	6.849,98 €
TOTAL Tous frais compris	**524.312,53 €**

EQUIPEMENTS INCLUS DANS LE PRIX

- ✓ Évacuation / Apport de terre
- ✓ Volets mécaniques
- ✓ Carrelages & faïences
- ✓ Système d'alarme
- ✓ Parquet
- ✓ Raccordements : eau, électricité, Proximus
- ✓ Aménagement des abords
- ✓ Cuisine équipée (24.834,04 € TVAC)
- ✓ Vestiaire sur mesure
- ✓ 20 panneaux photovoltaïques

Plus d'informations ?

Nous vous invitons à contacter notre responsable commerciale

Mme Mélanie KLÜCKERS
✆ 0474/520.465